



Sarana Pembelajaran, Penelitian, dan Laboratorium



Ruang Pertemuan Prodi Lantai 4 Gedung A Rumah Sakit Universitas Hasanuddin



(a)



(b)

Ruang KPS Patologi Anatomik (a) dan Ruang Kepala Departemen Patologi Anatomik (b) Lantai 4 Gedung A Rumah Sakit Universitas Hasanuddin

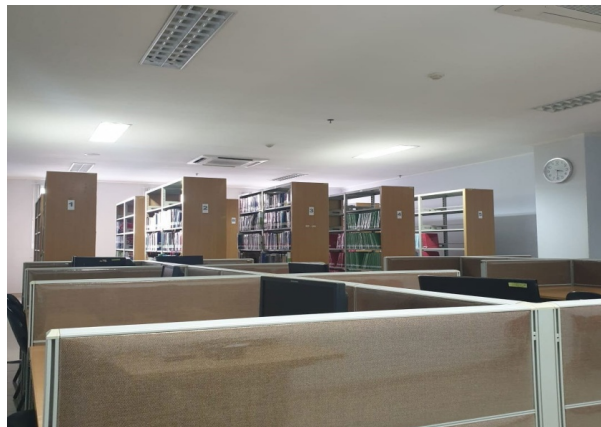

Ruang Perpustakaan RSP Unhas Lantai 4



KEMENTERIAN PENDIDIKAN DAN KEBUDAYAAN, RISET DAN TEKNOLOGI
UNIVERSITAS HASANUDDIN FAKULTAS KEDOKTERAN

PROGRAM STUDI PATOLOGI ANATOMI
DEPARTEMEN PATOLOGI ANATOMI

Sekretariat: Fakultas Kedokteran UNHAS, Jl: Perintis Kemerdekaan KM.10 Tamalanrea
E-mail: patologi.unhas@gmail.com, Makassar 90245



Ruang Perpustakaan Fakultas Kedokteran Unhas



Ruang Perpustakaan Universitas Hasanuddin



KEMENTERIAN PENDIDIKAN DAN KEBUDAYAAN, RISET DAN TEKNOLOGI
UNIVERSITAS HASANUDDIN FAKULTAS KEDOKTERAN

PROGRAM STUDI PATOLOGI ANATOMI
DEPARTEMEN PATOLOGI ANATOMI

Sekretariat: Fakultas Kedokteran UNHAS, Jl: Perintis Kemerdekaan KM.10 Tamalanrea
E-mail: patologi.unhas@gmail.com, Makassar 90245

Ruang Penelitian Hasanuddin University Medical Research Center





KEMENTERIAN PENDIDIKAN DAN KEBUDAYAAN, RISET DAN TEKNOLOGI
UNIVERSITAS HASANUDDIN FAKULTAS KEDOKTERAN

**PROGRAM STUDI PATOLOGI ANATOMI
DEPARTEMEN PATOLOGI ANATOMI**

Sekretariat: Fakultas Kedokteran UNHAS, Jl: Perintis Kemerdekaan KM.10 Tamalanrea
E-mail: patologi.unhas@gmail.com, Makassar 90245

Laboratorium Patologi Anatomik RS Universitas Hasanuddin



Ruang Diagnosa DPJP dan PPDS



KEMENTERIAN PENDIDIKAN DAN KEBUDAYAAN, RISET DAN TEKNOLOGI
UNIVERSITAS HASANUDDIN FAKULTAS KEDOKTERAN

PROGRAM STUDI PATOLOGI ANATOMI
DEPARTEMEN PATOLOGI ANATOMI

Sekretariat: Fakultas Kedokteran UNHAS, Jl: Perintis Kemerdekaan KM.10 Tamalanrea
E-mail: patologi.unhas@gmail.com, Makassar 90245



Ruang Administrasi



Ruang Tunggu Pasien



Ruang Potong Gross



Lemari Penyimpanan Blok



Ruang Prosesing



KEMENTERIAN PENDIDIKAN DAN KEBUDAYAAN, RISET DAN TEKNOLOGI
UNIVERSITAS HASANUDDIN FAKULTAS KEDOKTERAN

PROGRAM STUDI PATOLOGI ANATOMI
DEPARTEMEN PATOLOGI ANATOMI

Sekretariat: Fakultas Kedokteran UNHAS, Jl: Perintis Kemerdekaan KM.10 Tamalanrea
E-mail: patologi.unhas@gmail.com, Makassar 90245



Ruang Mikrotom dan Embedding



Ruang Mikrotom dan Embedding



Ruang Imunohistokimia



Ruang Pulasan



Ruang Frozen Section



Ruang FNA



KEMENTERIAN PENDIDIKAN DAN KEBUDAYAAN, RISET DAN TEKNOLOGI
UNIVERSITAS HASANUDDIN FAKULTAS KEDOKTERAN

**PROGRAM STUDI PATOLOGI ANATOMI
DEPARTEMEN PATOLOGI ANATOMI**

Sekretariat: Fakultas Kedokteran UNHAS, Jl: Perintis Kemerdekaan KM.10 Tamalanrea
E-mail: patologi.unhas@gmail.com, Makassar 90245

Laboratorium Patologi Anatomik RSUP Dr. Wahidin Sudirohusodo



Ruang Diagnosa PPDS dan Ruang Diagnosa DPJP



Ruang Admin



Lemari penyimpanan slide



KEMENTERIAN PENDIDIKAN DAN KEBUDAYAAN, RISET DAN TEKNOLOGI
UNIVERSITAS HASANUDDIN FAKULTAS KEDOKTERAN

**PROGRAM STUDI PATOLOGI ANATOMI
DEPARTEMEN PATOLOGI ANATOMI**

Sekretariat: Fakultas Kedokteran UNHAS, Jl: Perintis Kemerdekaan KM.10 Tamalanrea
E-mail: patologi.unhas@gmail.com, Makassar 90245



Ruang Potong Gross



KEMENTERIAN PENDIDIKAN DAN KEBUDAYAAN, RISET DAN TEKNOLOGI
UNIVERSITAS HASANUDDIN FAKULTAS KEDOKTERAN

PROGRAM STUDI PATOLOGI ANATOMI
DEPARTEMEN PATOLOGI ANATOMI

Sekretariat: Fakultas Kedokteran UNHAS, Jl: Perintis Kemerdekaan KM.10 Tamalanrea
E-mail: patologi.unhas@gmail.com, Makassar 90245



Ruang Prosesing



KEMENTERIAN PENDIDIKAN DAN KEBUDAYAAN, RISET DAN TEKNOLOGI
UNIVERSITAS HASANUDDIN FAKULTAS KEDOKTERAN

PROGRAM STUDI PATOLOGI ANATOMI
DEPARTEMEN PATOLOGI ANATOMI

Sekretariat: Fakultas Kedokteran UNHAS, Jl: Perintis Kemerdekaan KM.10 Tamalanrea
E-mail: patologi.unhas@gmail.com, Makassar 90245

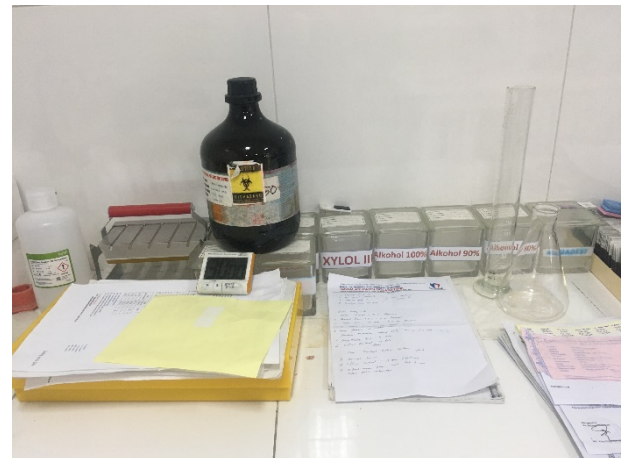

Ruang Mikrotom dan Embedding



KEMENTERIAN PENDIDIKAN DAN KEBUDAYAAN, RISET DAN TEKNOLOGI
UNIVERSITAS HASANUDDIN FAKULTAS KEDOKTERAN

PROGRAM STUDI PATOLOGI ANATOMI
DEPARTEMEN PATOLOGI ANATOMI

Sekretariat: Fakultas Kedokteran UNHAS, Jl: Perintis Kemerdekaan KM.10 Tamalanrea
E-mail: patologi.unhas@gmail.com, Makassar 90245



Ruang Imunohistokimia

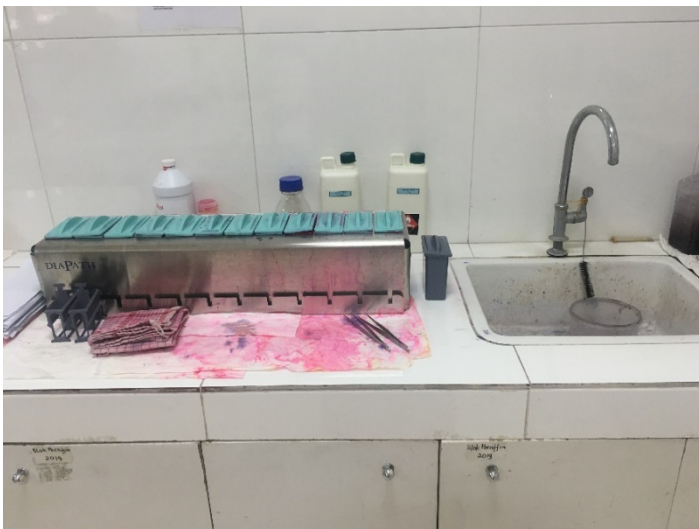

Ruang Pulasan



Ruang Frozen Section



Ruang FNA

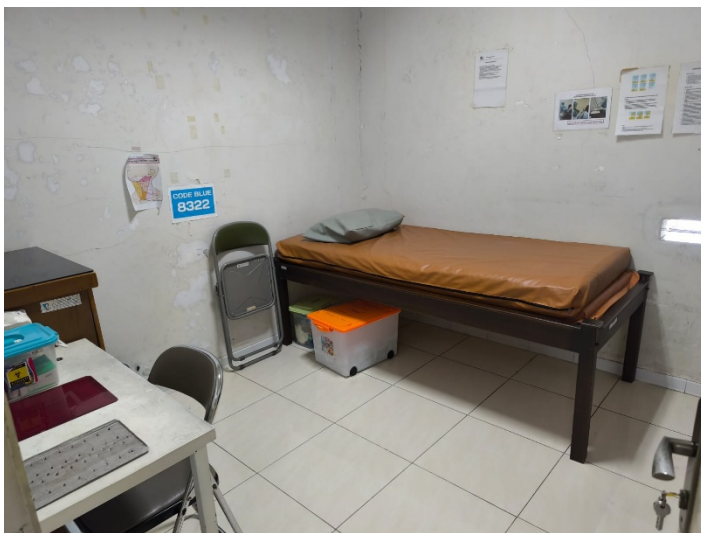

Ruang FNA



Kulkas



KEMENTERIAN PENDIDIKAN DAN KEBUDAYAAN, RISET DAN TEKNOLOGI
UNIVERSITAS HASANUDDIN FAKULTAS KEDOKTERAN

PROGRAM STUDI PATOLOGI ANATOMI
DEPARTEMEN PATOLOGI ANATOMI

Sekretariat: Fakultas Kedokteran UNHAS, Jl: Perintis Kemerdekaan KM.10 Tamalanrea
E-mail: patologi.unhas@gmail.com, Makassar 90245

Laboratorium Sentra Diagnostik Patologia Makassar



Ruang Diagnosa DPJP dan PPDS



KEMENTERIAN PENDIDIKAN DAN KEBUDAYAAN, RISET DAN TEKNOLOGI
UNIVERSITAS HASANUDDIN FAKULTAS KEDOKTERAN

PROGRAM STUDI PATOLOGI ANATOMI
DEPARTEMEN PATOLOGI ANATOMI

Sekretariat: Fakultas Kedokteran UNHAS, Jl: Perintis Kemerdekaan KM.10 Tamalanrea
E-mail: patologi.unhas@gmail.com, Makassar 90245

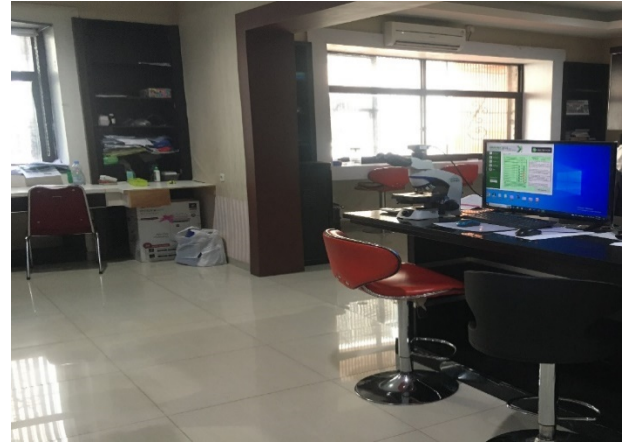

Ruang Diagnosa DPJP dan PPDS



Ruang tunggu



Lemari ATK



Ruang potong gross



Ruang Prosesing

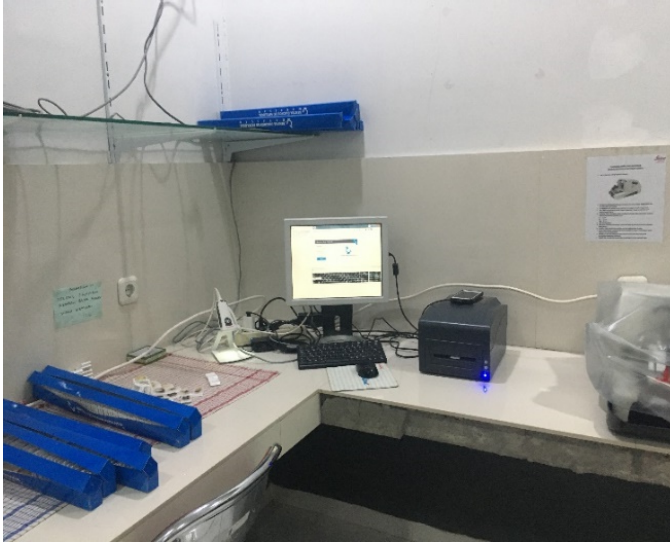

Ruang Mikrotom dan Embedding



Ruang Pulasan



Ruang FNA



Ruang Pap Smear



KEMENTERIAN PENDIDIKAN DAN KEBUDAYAAN, RISET DAN TEKNOLOGI
UNIVERSITAS HASANUDDIN FAKULTAS KEDOKTERAN

PROGRAM STUDI PATOLOGI ANATOMI
DEPARTEMEN PATOLOGI ANATOMI

Sekretariat: Fakultas Kedokteran UNHAS, Jl: Perintis Kemerdekaan KM.10 Tamalanrea
E-mail: patologi.unhas@gmail.com, Makassar 90245



Ruang Frozen Section



KEMENTERIAN PENDIDIKAN DAN KEBUDAYAAN, RISET DAN TEKNOLOGI
UNIVERSITAS HASANUDDIN FAKULTAS KEDOKTERAN

PROGRAM STUDI PATOLOGI ANATOMI
DEPARTEMEN PATOLOGI ANATOMI

Sekretariat: Fakultas Kedokteran UNHAS, Jl: Perintis Kemerdekaan KM.10 Tamalanrea
E-mail: patologi.unhas@gmail.com, Makassar 90245

No	Nama Laboratorium	Jumlah Lab	Nama Alat/Modalitas/peraga	Jumlah Alat	Kepemilikan ¹⁾		Kondisi ¹⁾		Log Book ¹⁾		Rata-rata waktu Penggunaan (Jam/Minggu)
					SD	SW	Terawat	Tidak terawat	Ada	Tidak Ada	
-1	-2	-3	-4	-5	-6	-7	-8	-9	-10	-11	-12
1	Ruang Diagnostik PPDS	3	Mikroskop Binokuler	10	SD	-	Terawat	-	Ada	-	43 Jam/ Minggu
			Mikroskop Virtual	3	SD	-	Terawat	-	Ada	-	
			Komputer	8	SD	-	Terawat	-	Ada	-	
			Printer	5	SD	-	Terawat	-	Ada	-	
			Air Conditioner	6	SD	-	Terawat	-	Ada	-	
			Meja	15	SD	-	Terawat	-	Ada	-	
			Kursi	52	SD	-	Terawat	-	Ada	-	
			Rak buku	5	SD	-	Terawat	-	Ada	-	
			AC	2	SD	-	Terawat	-	Ada	-	
2	Ruang Diagnostik DPJP	3	Mikroskop Binokuler	4	SD	-	Terawat	-	Ada	-	32 Jam/Minggu
			Mikroskop Double Head	3	SD	-	Terawat	-	Ada	-	
			Mikroskop Double Head +Virtual	2	SD	-	Terawat	-	Ada	-	
			Mikroskop Paralel	1	SD	-	Terawat	-	Ada	-	
			Mikroskop Virtual	2	SD	-	Terawat	-	Ada	-	
			Komputer	5	SD	-	Terawat	-	Ada	-	
			Televisi	4	SD	-	Terawat	-	Ada	-	
			AC	2	SD	-	Terawat	-	Ada	-	



KEMENTERIAN PENDIDIKAN DAN KEBUDAYAAN, RISET DAN TEKNOLOGI
UNIVERSITAS HASANUDDIN FAKULTAS KEDOKTERAN
PROGRAM STUDI PATOLOGI ANATOMI
DEPARTEMEN PATOLOGI ANATOMI

Sekretariat: Fakultas Kedokteran UNHAS, Jl: Perintis Kemerdekaan KM.10 Tamalanrea
E-mail: patologi.unhas@gmail.com, Makassar 90245

No	Nama Laboratorium	Jumlah Lab	Nama Alat/Modalitas/peraga	Jumlah Alat	Kepemilikan ¹⁾		Kondisi ¹⁾		Log Book ¹⁾		Rata-rata waktu Penggunaan
					SD	SW	Terawat	Tidak terawat	Ada	Tidak Ada	(Jam/Minggu)
-1	-2	-3	-4	-5	-6	-7	-8	-9	-10	-11	-12
3	Ruang Potong Gross	3	Exhaust Fan	3	SD	-	Terawat	-	Ada	-	5 Jam/ Minggu
			Cutter	7	SD	-	Terawat	-	Ada	-	
			Scapel Holder	3	SD	-	Terawat	-	Ada	-	
			Gunting	5	SD	-	Terawat	-	Ada	-	
			Pinset	8	SD	-	Terawat	-	Ada	-	
			Mistar	5	SD	-	Terawat	-	Ada	-	
			Kurentang	2	SD	-	Terawat	-	Ada	-	
			Telenan	5	SD	-	Terawat	-	Ada	-	
			Gergaji	3	SD	-	Terawat	-	Ada	-	
			Gantungan Baju	3	SD	-	Terawat	-	Ada	-	
			Komputer	2	SD	-	Terawat	-	Ada	-	
4	Ruang Prosesing	3	Tissue Processor	3	SD	-	Terawat	-	Ada	-	107 Jam/ Minggu
			Tissue Embedding	3	SD	-	Terawat	-	Ada	-	
			Uninterruptible Power Supply (UPS)	3	SD	-	Terawat	-	Ada	-	
			Rotator	1	SD	-	Terawat	-	Ada	-	
			Kompur listrik	1	SD	-	Terawat	-	Ada	-	
5	Ruang Potong Mikrotom	3	Base Mold	70	SD	-	Terawat	-	Ada	-	8 Jam/ Minggu
			Microtom Semi auto	1	SD	-	Terawat	-	Ada	-	
			Microtom Manual	4	SD	-	Terawat	-	Ada	-	
			AC	2	SD	-	Terawat	-	Ada	-	



KEMENTERIAN PENDIDIKAN DAN KEBUDAYAAN, RISET DAN TEKNOLOGI
UNIVERSITAS HASANUDDIN FAKULTAS KEDOKTERAN

PROGRAM STUDI PATOLOGI ANATOMI
DEPARTEMEN PATOLOGI ANATOMI

Sekretariat: Fakultas Kedokteran UNHAS, Jl: Perintis Kemerdekaan KM.10 Tamalanrea
E-mail: patologi.unhas@gmail.com, Makassar 90245

No	Nama Laboratorium	Jumlah Lab	Nama Alat/Modalitas/peraga	Jumlah Alat	Kepemilikan ¹⁾		Kondisi ¹⁾		Log Book ¹⁾		Rata-rata waktu Penggunaan
					SD	SW	Terawat	Tidak terawat	Ada	Tidak Ada	(Jam/Minggu)
-1	-2	-3	-4	-5	-6	-7	-8	-9	-10	-11	-12
			Printer	2	SD	-	Terawat	-	Ada	-	
			Water Bath	3	SD	-	Terawat	-	Ada	-	
			Hot Plate	2	SD	-	Terawat	-	Ada	-	
			Cold Plate	3	SD	-	Terawat	-	Ada	-	
			Termometer	3	SD	-	Terawat	-	Ada	-	
6	Ruang Pulasan	3	Wadah Pewarnaan Set HE	3	SD	-	Terawat	-	Ada	-	16 Jam/Minggu
			Pipet Tetes	6	SD	-	Terawat	-	Ada	-	
			Corong	5	SD	-	Terawat	-	Ada	-	
			Erlemeyer	12	SD	-	Terawat	-	Ada	-	
			Oven	2	SD	-	Terawat	-	Ada	-	
			Gelas Ukur	3	SD	-	Terawat	-	Ada	-	
			Wadah aquades	5	SD	-	Terawat	-	Ada	-	
			Microwave	2	SD	-	Terawat	-	Ada	-	
			Timer	3	SD	-	Terawat	-	Ada	-	
			Komputer	3	SD	-	Terawat	-	Ada	-	
			Mikroskop Binokuler	3	SD	-	Terawat	-	Ada	-	
			Printer Label	1	SD	-	Terawat	-	Ada	-	
7	Ruang Potong Beku	3	Cryostat	3	SD	-	Terawat	-	Ada	-	Sesuai Permintaan
			Cetakan	15	SD	-	Terawat	-	Ada	-	
			Kuas	7	SD	-	Terawat	-	Ada	-	



KEMENTERIAN PENDIDIKAN DAN KEBUDAYAAN, RISET DAN TEKNOLOGI
UNIVERSITAS HASANUDDIN FAKULTAS KEDOKTERAN
PROGRAM STUDI PATOLOGI ANATOMI
DEPARTEMEN PATOLOGI ANATOMI

Sekretariat: Fakultas Kedokteran UNHAS, Jl: Perintis Kemerdekaan KM.10 Tamalanrea
E-mail: patologi.unhas@gmail.com, Makassar 90245

No	Nama Laboratorium	Jumlah Lab	Nama Alat/Modalitas/peraga	Jumlah Alat	Kepemilikan ¹⁾		Kondisi ¹⁾		Log Book ¹⁾		Rata-rata waktu Penggunaan
					SD	SW	Terawat	Tidak terawat	Ada	Tidak Ada	(Jam/Minggu)
-1	-2	-3	-4	-5	-6	-7	-8	-9	-10	-11	-12
			Pewarnaan Set HE	1	SD	-	Terawat	-	Ada	-	
			Hot Plate	1	SD	-	Terawat	-	Ada	-	
			Shandon Crymatrix	6	SD	-	Terawat	-	Ada	-	
8	Ruangan IHK Dan HK	3	Bond Max	2	SD	-	Terawat	-	Ada	-	8 Jam/Minggu
			Pipet Eppendorf	15	SD	-	Terawat	-	Ada	-	
			Rotator Vortex	2	SD	-	Terawat	-	Ada	-	
			Microwave	2	SD	-	Terawat	-	Ada	-	
			Kulkas	3	SD	-	Terawat	-	Ada	-	
			IHC Manual set	2	SD	-	Terawat	-	Ada	-	
			Water Bath	1	SD	-	Terawat	-	Ada	-	
			Mikrotom	2	SD	-	Terawat	-	Ada	-	
			Printer Label	2	SD	-	Terawat	-	Ada	-	
			Komputer	2	SD	-	Terawat	-	Ada	-	
			AC	1	SD	-	Terawat	-	Ada	-	
			Decloaking	1	SD	-	Terawat	-	Ada	-	
9	Ruang Pulasan Sitology	3	Wadah Pewarnaan Set Sitologi	3	SD	-	Terawat	-	Ada	-	11 Jam/Minggu
			Wadah Giemsa	3	SD	-	Terawat	-	Ada	-	
			Wadah Metanol	3	SD	-	Terawat	-	Ada	-	
			Tabung Reaksi	3	SD	-	Terawat	-	Ada	-	
			Sikat Tabung	6	SD	-	Terawat	-	Ada	-	



KEMENTERIAN PENDIDIKAN DAN KEBUDAYAAN, RISET DAN TEKNOLOGI
 UNIVERSITAS HASANUDDIN FAKULTAS KEDOKTERAN
PROGRAM STUDI PATOLOGI ANATOMI
DEPARTEMEN PATOLOGI ANATOMI

Sekretariat: Fakultas Kedokteran UNHAS, Jl: Perintis Kemerdekaan KM.10 Tamalanrea
 E-mail: patologi.unhas@gmail.com, Makassar 90245

No	Nama Laboratorium	Jumlah Lab	Nama Alat/Modalitas/peraga	Jumlah Alat	Kepemilikan ¹⁾		Kondisi ¹⁾		Log Book ¹⁾		Rata-rata waktu Penggunaan
					SD	SW	Terawat	Tidak terawat	Ada	Tidak Ada	(Jam/Minggu)
-1	-2	-3	-4	-5	-6	-7	-8	-9	-10	-11	-12
			Pipet Tetes	9	SD	-	Terawat	-	Ada	-	
			Jar	3	SD	-	Terawat	-	Ada	-	
			Staning Jar Set	5	SD	-	Terawat	-	Ada	-	
			Centrifuge Machine	3	SD	-	Terawat	-	Ada	-	
			Cytotec Machine	1	SD	-	Terawat	-	Ada	-	
			Pinset	3	SD	-	Terawat	-	Ada	-	
			Hotplate	1	SD	-	Terawat	-	Ada	-	
			Timer	3	SD	-	Terawat	-	Ada	-	
			Kulkas	2	SD	-	Terawat	-	Ada	-	
			AC	1	SD	-	Terawat	-	Ada	-	
10	Ruang FNAB	3	Komeko	6	SD	-	Terawat	-	Ada	-	Standby
			Mistar	3	SD	-	Terawat	-	Ada	-	
			Jar Alkohol	6	SD	-	Terawat	-	Ada	-	
			Kursi	6	SD	-	Terawat	-	Ada	-	
			Meja	3	SD	-	Terawat	-	Ada	-	
			Bed pasien	3	SD	-	Terawat	-	Ada	-	
			Bed Ginekologi	1	SD	-	Terawat	-	Ada	-	
			Komputer	1	SD	-	Terawat	-	Ada	-	



KEMENTERIAN PENDIDIKAN DAN KEBUDAYAAN, RISET DAN TEKNOLOGI
UNIVERSITAS HASANUDDIN FAKULTAS KEDOKTERAN
PROGRAM STUDI PATOLOGI ANATOMI
DEPARTEMEN PATOLOGI ANATOMI

Sekretariat: Fakultas Kedokteran UNHAS, Jl: Perintis Kemerdekaan KM.10 Tamalanrea
E-mail: patologi.unhas@gmail.com, Makassar 90245

No	Nama Laboratorium	Jumlah Lab	Nama Alat/Modalitas/peraga	Jumlah Alat	Kepemilikan ¹⁾		Kondisi ¹⁾		Log Book ¹⁾		Rata-rata waktu Penggunaan
					SD	SW	Terawat	Tidak terawat	Ada	Tidak Ada	(Jam/Minggu)
-1	-2	-3	-4	-5	-6	-7	-8	-9	-10	-11	-12
1	HUMRC / Bidang Penelitian RS. Unhas	1	Elisa washer	1	SD	-	Terawat	-	Ada	-	8 JAM / MINGGU
2			Elisa Rader	1	SD	-	Terawat	-	Ada	-	
3			Printer for elisa	1	SD	-	Terawat	-	Ada	-	
4			Autoclave	1	SD	-	Terawat	-	Ada	-	
5			Kulkas Bosch	1	SD	-	Terawat	-	Ada	-	
6			Waterbath	3	SD	-	Terawat	-	Ada	-	
7			Centrifuge	1	SD	-	Terawat	-	Ada	-	
8			Spectrophotometer	2	SD	-	Terawat	-	Ada	-	
9			Oven pengering Memmert	2	SD	-	Terawat	-	Ada	-	
10			Lemari Mikroskop	2	SD	-	Terawat	-	Ada	-	
11			Mikroskop Nikon	48	SD	-	Terawat	-	Ada	-	
12			Lemari Asam	1	SD	-	Terawat	-	Ada	-	
13			Air Conditioner	4	SD	-	Terawat	-	Ada	-	
14			LCD Gantung Sony	1	SD	-	Terawat	-	Ada	-	
15			Proyektor LCD	1	SD	-	Terawat	-	Ada	-	
16			Bangku Lab	130	SD	-	Terawat	-	Ada	-	
17			Decloaking Chamber	1	SD	-	Terawat	-	Ada	-	
18			Staining Jar	2	SD	-	Terawat	-	Ada	-	
19			Mikroskop Multiview Leica	1	SD	-	Terawat	-	Ada	-	



KEMENTERIAN PENDIDIKAN DAN KEBUDAYAAN, RISET DAN TEKNOLOGI
UNIVERSITAS HASANUDDIN FAKULTAS KEDOKTERAN
PROGRAM STUDI PATOLOGI ANATOMI
DEPARTEMEN PATOLOGI ANATOMI

Sekretariat: Fakultas Kedokteran UNHAS, Jl: Perintis Kemerdekaan KM.10 Tamalanrea
E-mail: patologi.unhas@gmail.com, Makassar 90245

No	Nama Laboratorium	Jumlah Lab	Nama Alat/Modalitas/peraga	Jumlah Alat	Kepemilikan ¹⁾		Kondisi ¹⁾		Log Book ¹⁾		Rata-rata waktu Penggunaan (Jam/Minggu)
					SD	SW	Terawat	Tidak terawat	Ada	Tidak Ada	
-1	-2	-3	-4	-5	-6	-7	-8	-9	-10	-11	-12
20	HUMRC / Bidang Penelitian RS. Unhas	1	Moisturizing Chamber Simport	3	SD	-	Terawat	-	Ada	-	8 JAM/MINGGU
21			Slide Stainer Automated	1	SD	-	Terawat	-	Ada	-	
22			Stavolt Dekloaking Chamber	1	SD	-	Terawat	-	Ada	-	
23			Digital Imaging Fluorescene	1	SD	-	Terawat	-	Ada	-	
24			Meja Lab. Costum (6,5x0,8 m)	1	SD	-	Terawat	-	Ada	-	



KEMENTERIAN PENDIDIKAN DAN KEBUDAYAAN, RISET DAN TEKNOLOGI
UNIVERSITAS HASANUDDIN FAKULTAS KEDOKTERAN

PROGRAM STUDI PATOLOGI ANATOMI
DEPARTEMEN PATOLOGI ANATOMI

Sekretariat: Fakultas Kedokteran UNHAS, Jl: Perintis Kemerdekaan KM.10 Tamalanrea
E-mail: patologi.unhas@gmail.com, Makassar 90245

Ruangan Gedung A	Nama Alat / Modalitas/Peraga	Jumlah Alat	Kepemilikan1)		Kondisi1)		Logbook1)		Rata-rata Waktu Penggunaan (Jam/Minggu)
			SD	SW	Terawat	Tidak Terawat	Ada	Tidak Ada	
Ruang Rapat Pertemuan Prodi	Air Conditioner	1	SD	-	Terawat	-	Ada	-	20 Jam/minggu
	Komputer	2	SD	-	Terawat	-	Ada	-	
	Meja Kerja	5	SD	-	Terawat	-	Ada	-	
	Lemari Buku	6	SD	-	Terawat	-	Ada	-	
	Kulkas	1	SD	-	Terawat	-	Ada	-	
	Mesin Fotocopy	1	SD	-	Terawat	-	Ada	-	
	Kursi Kerja	5	SD	-	Terawat	-	Ada	-	
	Sofa	2	SD	-	Terawat	-	Ada	-	
	Meja Tamu	1	SD	-	Terawat	-	Ada	-	
	Dispenser	1	SD	-	Terawat	-	Ada	-	
	Lemari	2	SD	-	Terawat	-	Ada	-	
	Kitchen Set	1	SD	-	Terawat	-	Ada	-	
	Meja	10	SD	-	Terawat	-	Ada	-	
	Kursi Ruang Rapat	40	SD	-	Terawat	-	Ada	-	
	Lemari Buku	2	SD	-	Terawat	-	Ada	-	
	Podium/Mimbar	1	SD	-	Terawat	-	Ada	-	
	Speaker	1	SD	-	Terawat	-	Ada	-	
	Proyektor	1	SD	-	Terawat	-	Ada	-	
	Lemari Kecil	1	SD	-	Terawat	-	Ada	-	
Air Conditioner	1	SD	-	Terawat	-	Ada	-		



KEMENTERIAN PENDIDIKAN DAN KEBUDAYAAN, RISET DAN TEKNOLOGI
UNIVERSITAS HASANUDDIN FAKULTAS KEDOKTERAN
PROGRAM STUDI PATOLOGI ANATOMI
DEPARTEMEN PATOLOGI ANATOMI

Sekretariat: Fakultas Kedokteran UNHAS, Jl: Perintis Kemerdekaan KM.10 Tamalanrea
E-mail: patologi.unhas@gmail.com, Makassar 90245

Makassar, 14 Juli 2025

Mengetahui

Ketua Departemen
Fakultas Kedokteran Unhas

Ketua Program Studi
Fakultas Kedokteran Unhas

dr. Muhammad Husni Cangara, Ph.D., Sp.PA
NIP. 19681221 199203 2 001

dr. Upik A. Miskad, Ph.D, Sp.PA(K)
NIP. 19740330 200501 2 001